

*La tua salute è il nostro impegno*



# GUIDA AI SERVIZI



**MEDICAL  
RESEARCH**  
CENTRO MEDICO POLISPECIALISTICO

_ PRESENTAZIONE	pag. 4
_ SCINTIGRAFIA	pag. 6
_ PET/TC	pag. 7
_ DIAGNOSTICA PER IMMAGINI	pag. 8
_ PRESTAZIONI SPECIALISTICHE	pag. 10



_ <i>MEDICINA DELLO SPORT</i>	<i>pag. 14</i>
_ <i>PACCHETTI DI SCREENING</i>	<i>pag. 15</i>
_ <i>CONVENZIONI</i>	<i>pag. 18</i>
_ <i>ORARI</i>	<i>pag. 19</i>



# PRESENTAZIONE

**Il Centro Medico Polispecialistico Medical Research** opera ormai da anni stabilmente nel settore sanitario, dedicandosi principalmente alla diagnostica per immagini e alla medicina specialistica.

L'obiettivo del Centro è di offrire servizi diagnostici e medici d'eccellenza caratterizzati dalla competenza del personale e dalle apparecchiature tecnologiche di ultima generazione a prezzi calmierati.

Il Medical Research **accreditato** per la **Medicina Nucleare** e la **Radiologia**, è autorizzato per le seguenti branche specialistiche:

- Medicina Nucleare
- Radiologia
- Ecografia-Diagnostica per immagini
- Cardiologia
- Urologia
- Bronco-pneumologia
- Ortopedia
- Diabetologia
- Endocrinologia
- Dermatologia
- Scienza dell'Alimentazione
- Chirurgia Vascolare
- Angiologia
- Chirurgia Generale
- Scienza dell'Alimentazione
- Anestesia e Rianimazione
- Ginecologia ed Ostetricia
- Oculistica
- Senologia
- Medicina dello Sport
- Pediatria



# PRESENTAZIONE

*Sin dall'inizio il concetto su cui si è basata la crescita del Medical Research è stato quello di porre il Paziente al centro delle attività del Poliambulatorio.*

**Attenzione e ascolto** sono due elementi chiave che caratterizzano il rapporto che si instaura sin dal primo contatto.

*Particolare cura è riservata alla comprensione delle esigenze del paziente per fornire un servizio personalizzato e soluzioni che ne soddisfino le aspettative.*

*La professionalità del personale e l'attenzione dei medici specialisti crea un rapporto di fiducia fondamentale per il Paziente.*

*I principi ispiratori della gestione del centro sono: **umanità ed efficienza.***

*La nostra filosofia di lavoro si è sempre basata sul concetto di gruppo, di collaborazione, di gioco di squadra per raggiungere importanti obiettivi di qualità.*

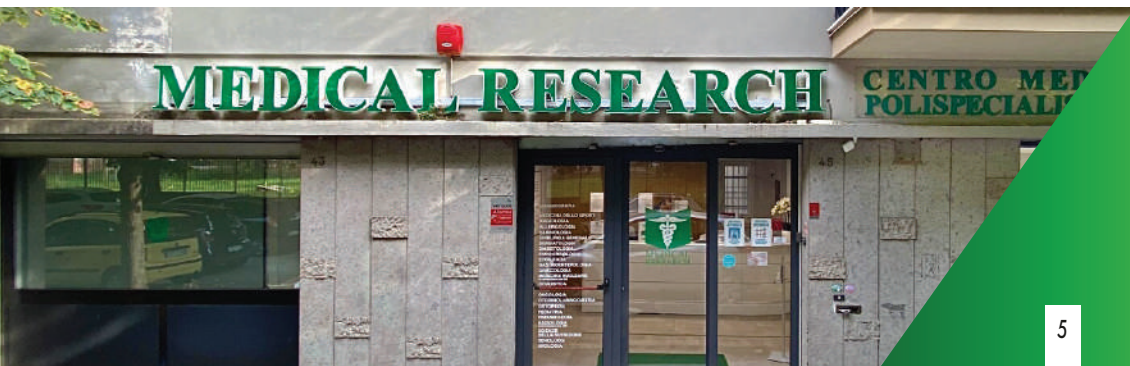

# SCINTIGRAFIA

La **scintigrafia** è un'indagine che permette di studiare le caratteristiche morfologiche e funzionali di organi e apparati del corpo umano attraverso la creazione di immagini prodotte da una particolare apparecchiatura denominata Gamma Camera.

Tale strumentazione registra le radiazioni emesse da un farmaco in piccolissime quantità radiattive, che somministrato in piccole dosi al Paziente viene distribuito negli organi che devono essere studiati.

Il radiofarmaco iniettato nel braccio non è un mezzo di contrasto, non provoca allergie ed è generalmente ben tollerato da tutti i pazienti.

Durante l'esecuzione dell'esame la posizione del paziente può essere distesa o seduta. La gamma camera sarà posta vicino al paziente; non c'è alcun problema per le persone che soffrono di claustrofobia.

## Esami scintigrafici accreditati con il SSN:

- Scintigrafia ghiandole salivari
- Scintigrafia ossea
- Scintigrafia linfonodale
- Scintigrafia parotiroidea
- Scintigrafia miocardica
- Scintigrafia renale
- Scintigrafia tiroidea

## Altri esami scintigrafici:

- Scintigrafia cerebrale datscan
- Scintigrafia con leucociti marcati

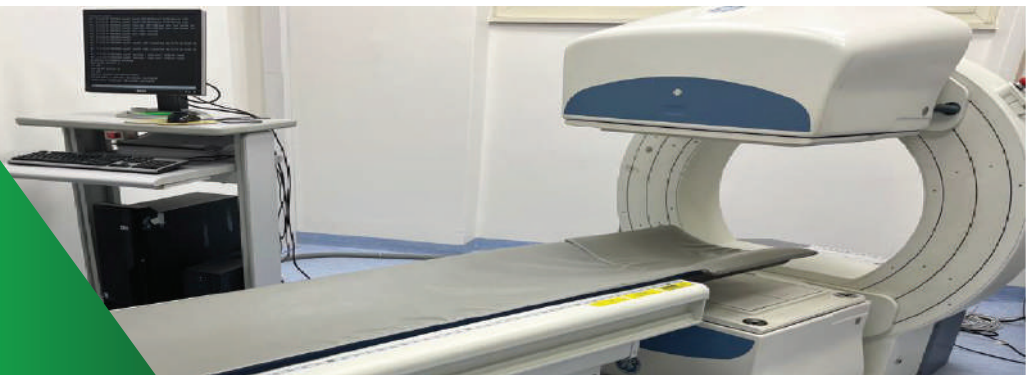



La **PET/TC** è un esame che si effettua grazie ad un macchinario di ultima generazione capace di combinare in unico strumento le caratteristiche di un'apparecchiatura PET insieme a quelle della TAC.

La **PET (Positron Emission Tomography)** è una metodica diagnostica nell'ambito della Medicina Nucleare, in grado di fornire informazioni su organi e tessuti del corpo umano mediante un'analisi che segue la distribuzione di un radiofarmaco all'interno dell'organismo.

Le immagini della PET consentono una valutazione molto più precisa rispetto alla TC. Il principale campo di applicazione della PET è quello oncologico anche se viene utilizzata spesso per malattie neurodegenerative e in ambito cardiovascolare.

Grazie all'utilizzo della PET/TC è possibile stabilire lo stadio della malattia in maniera più dettagliata e approfondita.

**La PET/TC è accreditata con il Servizio Sanitario Nazionale.**

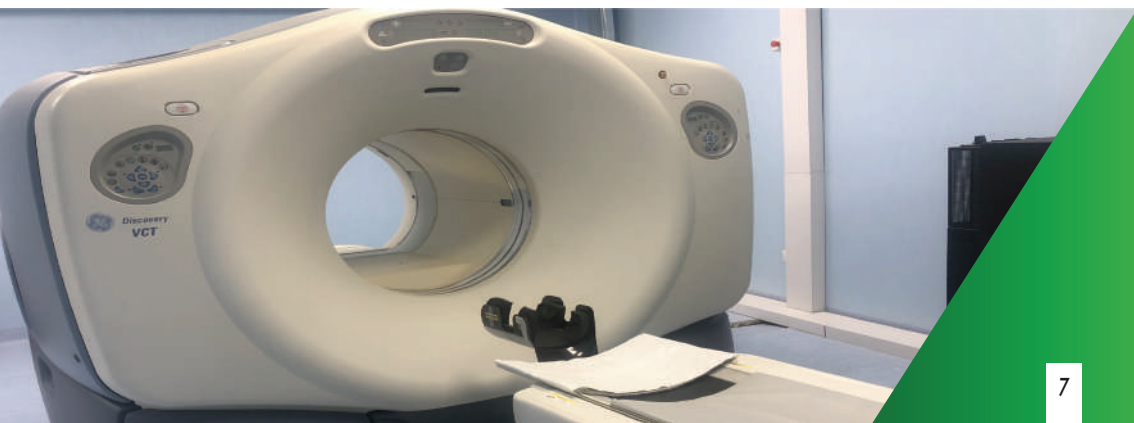

# DIAGNOSTICA PER IMMAGINI

Il Medical Research si avvale di un'unità operativa di diagnostica per immagini con un'equipe medica di eccellenza, macchinari sofisticati e all'avanguardia per assicurare la massima risoluzione diagnostica e la minor durata dell'esame.

Nel nostro Centro è possibile eseguire, previa prenotazione, qualsiasi accertamento di diagnostica per immagini.

Il referto medico verrà consegnato secondo le modalità comunicate al momento dell'accettazione.

Presso il Centro Medico Polispecialistico è possibile eseguire, **accreditate con il SSN:**

- RX Seni paranasali
- RX Colonna Cervicale
- RX Colonna dorsale
- RX Colonna 1/s
- RX Colonna in toto
- RX Caviglia
- RX Piedi
- RX Gamba
- RX Tenue
- RX Colonna in toto S.C.
- RX Torace
- RX tutto sullo scheletro
- RX Spalle
- RX Clavicola
- RX Omero
- RX Gomito
- RX Polso
- RX Mano
- RX Bacino
- RX Anca
- RX Femore
- RX Ginocchia
- RX Emitorace

## Inoltre, è possibile effettuare:

- Mammografia 3D con Tomosintesi
- MOC
- Ecografie (tiroide, collo, ghiandole salivari, mammarie e cavo ascellare, reni, vie urinarie, vescica, muscolo-tendinea, osteoarticolare, parti molli, transrettale e endovaginale, addome inferiore, superiore e completo, anse intestinali)







# PRESTAZIONI SPECIALISTICHE

## ALLERGOLOGIA

L'allergologia è una branca della medicina specializzata nella prevenzione, nella diagnosi e nel trattamento delle malattie allergiche.

Presso di noi è possibile effettuare:

- visita allergologica
- prove allergologiche
- patch test
- spirometria

## ANGIOLOGIA

L'angiologia è una branca della medicina che si occupa dell'anatomia e delle patologie che colpiscono i vasi sanguigni e quelli linfatici.

Presso di noi è possibile effettuare:

- ecocolordoppler arti superiori
- ecocolordoppler arti inferiori (venoso e arterioso)
- vasi spermatici
- TSA
- flussimetria
- visita specialistica

## CARDIOLOGIA

La cardiologia è la branca della medicina interna che tratta lo studio, la diagnosi e la cura delle malattie cardiovascolari acquisite o congenite.

Presso di noi è possibile effettuare:

- Elettrocardiogramma
- Ecocardiogramma
- Holter Cardiaco 24 ore
- Holter pressorio 24 ore
- Test da sforzo al cicloergometro
- Ecocardiocolordoppler
- Visita specialistica

## CHIRURGIA GENERALE

Presso di noi è possibile avere consulenze per piccoli interventi.

## DERMATOLOGIA

La dermatologia si occupa delle patologie a carico della pelle e degli annessi cutanei.

Presso di noi è possibile effettuare:

- diagnosi e terapia dei disturbi della cheratinizz.
- malattie infettive
- dermatologia pediatrica
- consulenza tricologica
- esame dermoscopico (nevi)
- diagnosi e gestione delle malattie veneree
- visita specialistica
- peeling chimici

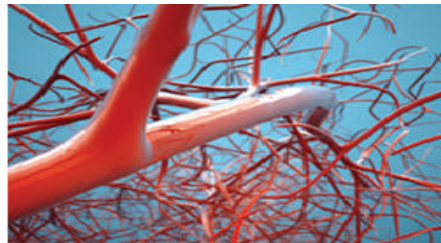

# PRESTAZIONI SPECIALISTICHE

## DIABETOLOGIA

La diabetologia si occupa della prevenzione e la cura del diabete.

Presso di noi è possibile effettuare:

- consulenze diabetologiche programmate
- ambulatorio per la prevenzione
- prevenzione, diagnosi e cura del piede diabetico
- studio e valutazioni dei dismetabolismi
- dietologo personalizzato

## ENDOCRINOLOGIA

L'endocrinologia è la branca della medicina che si occupa dei problemi legati alla funzionalità degli ormoni e delle ghiandole quali tiroide e pancreas.

Presso di noi è possibile effettuare:

- visita endocrinologica
- ecografia della tiroide
- ecografia delle paratiroidi
- ago aspirato eco guidato

## GASTROENTEROLOGIA

La gastroenterologia è quella branca della medicina che si occupa di studiare e trattare le patologie dell'apparato digerente.

Presso di noi è possibile effettuare:

- visita gastroenterologica
- breath test per la ricerca dell'*helicobacter pylori*
- breath test per intolleranza al lattosio
- breath test per intolleranza al glucosio
- breath test per intolleranza al lattulosio
- breath per intolleranza al sorbitolo
- breath test per intolleranza al sorbitolo
- breath test per intolleranza al lattosio
- breath test per intolleranza al glucosio
- breath test per intolleranza al fruttosio
- breath test per la valutazione della contaminazione oro-fecale

## GINECOLOGIA

La ginecologia si occupa della fisiologia e delle patologie inerenti l'apparato genitale femminile.

Presso di noi è possibile effettuare:

- visita ginecologica, pap-test, thin test, hpv test
- biopsia cervicale
- ecografia ginecologica transvaginale
- visita per sterilità e poliabortività



# PRESTAZIONI SPECIALISTICHE

## OCULISTICA

L'oculistica si occupa della diagnosi e della terapia delle malattie dell'occhio e dell'orbita, della misurazione della vista e della correzione dei vizi refrattivi.

Presso di noi è possibile effettuare:

- visita oculistica
- esercizi di ortottica
- tonometria
- fondo oculare
- motilità oculare
- refrazione
- biomicroscopia

## OTORINOLARINGOIATRIA

L'otorinolaringoiatria si occupa della salute della strutture presenti nel naso, nell'orecchio e nella gola.

Presso di noi è possibile effettuare:

- visita otorinolaringoiatria
- lavaggio auricolare
- misurazione dell'udito
- test audiometrici
- fibrolaringoscopia
- esami vestibolare

## ORTOPEDIA

L'ortopedia è la specialità medica che si occupa dello studio e del trattamento delle patologie dell'apparato locomotore.

Presso di noi è possibile effettuare:

- visita ortopedica
- visita ortopedica pediatrica
- diagnosi e terapia dell'osteoporosi
- prevenzione e terapia dell'artrosi
- traumatologia maggiore e minore
- terapia infiltrativa
- infiltrazione eco guidata dell'anca atrofica
- valutazione e impostazione della terapia posturologica per il mal di schiena, la dorsalgia lombalgia ed il dolore cervicale.



# PRESTAZIONI SPECIALISTICHE

## PEDIATRIA

*La pediatria si occupa della diagnosi e terapia delle malattie infantili.*

*Presso di noi è possibile effettuare:*

- visita specialistica
- centro prevenzione e cura dell'obesità infantile

## PNEUMOLOGIA

*La pneumologia si occupa della cura e dello studio delle malattie dell'apparato respiratorio.*

*Presso di noi è possibile effettuare:*

- visita broncopneumologica
- spirometria
- test di reversibilità

## SCIENZE DELLA NUTRIZIONE

*E' una disciplina che si occupa di studiare gli aspetti biologico medici dell'alimentazione, al fine di migliorare lo stato di nutrizione e di prevenire o curare stati morbosi.*

*Presso di noi è possibile effettuare:*

- test per intolleranze
- dieta personalizzata
- visita nutrizionistica

## SENOLOGIA

*La senologia studia le malattie della mammella. Presso di noi è possibile effettuare:*

- visita senologica
- mammografia 3d con tomosintesi
- ecografia mammaria
- linfonodo sentinella
- ago aspirato
- riabilitazione arto superiore per linfedema

## UROLOGIA

*L'urologia è una branca della medicina che si occupa delle patologie a carico urinario maschile e femminile e degli organi genitali maschili esterni.*

*Presso di noi è possibile effettuare:*

- visita urologica
- ecografia transrettale



# MEDICINA DELLO SPORT

*La Medicina dello Sport è la branca specialistica che si occupa della prevenzione e di risolvere le patologie correlate all'attività fisica di tipo sportivo.*

*Il medico dello sport si occupa principalmente di certificare l'idoneità all'attività sportiva agonistica e non agonistica e verifica se alcuni problemi di salute possano interferire con l'attività fisica che si vuole intraprendere.*





# PACCHETTI DI SCREENING

## PROGETTO DONNA

VISITA GINECOLOGICA, THIN-PREP, ECOGRAFIA PELVICA E TRANSVAGINALE

135 euro

## PACCHETTO UOMO

VISITA UROLOGICA, ECOGRAFIA VESCICO PROSTATICA

150 euro

## PACCHETTO CUORE

VISITA CARDIOLOGICA, ELETTROCARDIOGRAMMA, ECOCARDIOCOLORDOPPLER

140 euro



# PACCHETTI DI SCREENING

## PACCHETTO ANGIOLOGICO

VISITA ANGIOLOGICA, ECODOPPLER ARTERIOSO E VENOSO DEGLI ARTI INFERIORI

140 euro

## PACCHETTO DI OTORINOLARINGOIATRIA

VISITA OTORINOLARINGOIATRICA, ESAME AUDIOMETRICO

120 euro

## PACCHETTO TIROIDE

VISITA ENDOCRINOLOGICA, ECOGRAFIA TIROIDEA

130 euro



# PACCHETTI DI SCREENING

## PACCHETTO DERMATOLOGICO

VISITA DERMATOLOGICA, CONSULENZA DERMOESTETICA, DERMATOSCOPIA (MAPPA NEI)

120 euro

## PACCHETTO DI SENOLOGIA

VISITA SENOLOGICA, ECOGRAFIA MAMMARIA BILATERALE, MAMMOGRAFIA 3D

120 euro

## PACCHETTO OSTEOPOROSI

VISITA SPECIALISTICA, MOC

75 euro



## ORARIO DI APERTURA DEL CENTRO MEDICO:

*\_ DAL LUNEDI'AL VENERDI' DALLE ORE 9.00 ALLE ORE 20.00*

## ORARIO RITIRO REFERTI:

*\_ DAL LUNEDI'AL VENERDI' DALLE ORE 15.30 ALLE ORE 18.30*

*N. B. I REFERTI ECOGRAFICI SONO RILASCIATI AL TERMINE DEGLI ESAMI*



# CONVENZIONI CON ASSICURAZIONI E FONDI SANITARI



Medicinaprivata.it





**MEDICAL  
RESEARCH**  
CENTRO MEDICO POLISPECIALISTICO

Via Teodoro Mommsen, 45 - 00179 Roma Italy

Tel. 06 78345939 - 06 7825089

e-mail [info@medicalresearch.it](mailto:info@medicalresearch.it) - [www.medicalresearch.it](http://www.medicalresearch.it)

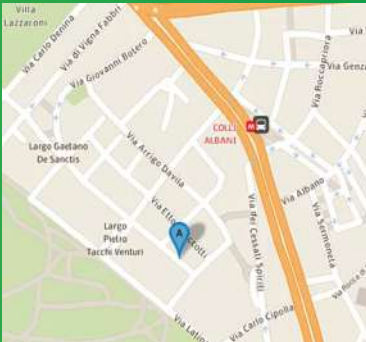

## COME RAGGIUNGERCI

 Linea A Fermata Colli Albani

Autobus: Linea 87, 663, 664, 671 (largo Colli Albani)

follow us  